

RFC emisor: GAGE880119D70
Nombre emisor: EDGAR AUGUSTO LEOBARDO GARCIA GUERRE RO
RFC receptor: MIM8501012Q8
Nombre receptor: MUNICIPIO DE IXTLAHUACAN DE LOS MEMBRILLOS
Uso CFDI: Construcciones

Folio fiscal: 792B2BFA-89BF-4C71-92DD-7A51D661E756
No. de serie del CSD: 00001000000409527597
Código postal, fecha y hora de emisión: 46600 2018-05-28 14:27:42
Efecto de comprobante: Ingreso
Régimen fiscal: Personas Físicas con Actividades Empresariales y Profesionales

Conceptos

Clave del producto y/o servicio	No. identificación	Cantidad	Clave de unidad	Unidad	Valor unitario	Importe	Descuento	No. de pedimento	No. de cuenta predial	
72154012		1	E48	N/A	431034.48	431034.48				
Descripción	PAGO DE ESTIMACION 1 UNICA FINIQUITO DE LA OBRA: CONSTRUCCION DE PARQUE RECREATIVO EN LA TINAJA, LOCALIDAD DE LOMAS DE ATEQUIZA, EN EL MUNICIPIO DE IXTLAHUACAN DE LOS MEMBRILLOS. CONTRATO :OP-AD-RMUNICIPAL-009-18. MENOS RETENCION 5% AL MILLAR \$2,155.17. Neto a pagar: \$497,844.82. No. De cuenta= 00465263654 CLABE 012326004652636545 BBVA BANCOMER				Impuesto	Tipo	Base	Tipo Factor	Tasa o Cuota	Importe
					IVA	Traslado	431034.48	Tasa	16.0000%	68965.52

Moneda: Peso Mexicano
Forma de pago: Por definir
Método de pago: Pago en parcialidades o diferido

Subtotal \$ 431,034.48
Impuestos Traslados IVA 16.0000% \$ 68,965.52
Total \$ 500,000.00

Sello digital del CFDI:

DRS/hzC9106RDcX+wImdaJ6Q9wx3KXDgQTNDGyaZZiAwxpganjyOJqJdqyIfpEAg0Yri+I07WorwNLgZLp5sgM/F1iCGoDp8Yv4mzpwTuGGjPLHuapetXjJO1XTG1PXJwV9mdB2BTFITOB R8Unplka7z/sWoFIJgf7TLBcUg9yhXDOL6cXEJ4Nzc4qnstAAU+erRStsYmtynNr/mw28EEZ3zltnFZUGpFe7tQyB3viQTVJ8kxYaf0qJAgUqny3iD2WlnhMEh7VqbkQmVj/YCcRWQJcinP5 6gb1kcURLXRM4kpgz4lDlcYLCJ0WQT8P9BNzKGx0LiKDm37yjQXFA==

Sello digital del SAT:

POFMkrwyh9GNRvIKKvaGyFdDGC5iU0+3XsbNUfkPmur1gR9ON8EYImdAC74SaybiVDrFJiFQmL58BgKWDkRwytStdQIDX0MwWQNPWRU1HMoqUOLOH5aBDD3iD6tXZ1EBxFyJJW MsewbDVwt4jxHRPHwXjEMfoeBYIVad6wXioJiyi+ocOMvE1RLb0TQ+0uXRpeQDAPbb7v2X1Ysii3QAawWQrRkMQg1qm0u1TD+sUnnmHQ1EUUR23mBpaeZUJgf9MMecziRaJyibRuCBj s4IECK3aLdLRTItA6KCj+W3XQ/Ghl2q3SL8W0jZdFGbDM2hquo3mY8K1GiqUeXtYA==

Cadena Original del complemento de certificación digital del SAT:

||1.1|792B2BFA-89BF-4C71-92DD-7A51D661E756|2018-05-28T14:34:00|SAT970701NN3|DRS/hzC9106RDcX+wImdaJ6Q9wx3KXDgQTNDGyaZZiAwxp ganjyOJqJdqyIfpEAg0Yri+I07WorwNLgZLp5sgM/F1iCGoDp8Yv4mzpwTuGGjPLHuapetXjJO1XTG1PXJwV9mdB2BTFITOB R8Unplka7z/sWoFIJgf7TL BcUg9yhXDOL6cXEJ4Nzc4qnstAAU+erRStsYmtynNr/mw28EEZ3zltnFZUGpFe7tQyB3viQTVJ8kxYaf0qJAgUqny3iD2WlnhMEh7VqbkQmVj/YCcRWQ JcinP56gb1kcURLXRM4kpgz4lDlcYLCJ0WQT8P9BNzKGx0LiKDm37yjQXFA==|00001000000403258748||

RFC del proveedor de certificación: SAT970701NN3 **Fecha y hora de certificación:** 2018-05-28 14:34:00
No. de serie del certificado SAT 00001000000403258748



 (<http://www.gob.mx/>) Inicio

SHCP



Verificación de comprobantes fiscales digitales por internet

A través de esta opción, usted podrá verificar si el comprobante fue certificado por el SAT

Folio fiscal*:

RFC emisor*:

RFC receptor*:

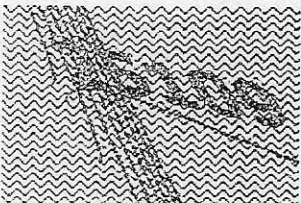

Proporcione los dígitos de la imagen*:

Verificar CFDI

- [Marco Jurídico \(http://www.ordenjuridico.gob.mx\)](http://www.ordenjuridico.gob.mx)
- [Portal de Obligaciones de Transparencia \(http://portaltransparencia.gob.mx\)](http://portaltransparencia.gob.mx)
- [Sistema Infomex \(https://www.infomex.org.mx/gobiernofederal/home.action\)](https://www.infomex.org.mx/gobiernofederal/home.action)
- [INAI \(http://inicio.ifai.org.mx/SitePages/ifai.aspx\)](http://inicio.ifai.org.mx/SitePages/ifai.aspx)
- [Mapa de sitio \(https://www.gob.mx/sitemap\)](https://www.gob.mx/sitemap)

¿Qué es gob.mx?

Es el portal único de trámites, información y participación ciudadana. [Leer más \(https://www.gob.mx/que-es-gobmx\)](https://www.gob.mx/que-es-gobmx)

- [English \(https://www.gob.mx/en/index\)](https://www.gob.mx/en/index)
- [Temas \(https://www.gob.mx/temas\)](https://www.gob.mx/temas)
- [Reformas \(http://reformas.gob.mx\)](http://reformas.gob.mx)

Contacto

Mesa de ayuda: dudas e información
gobmx@funcionpublica.gob.mx

[Denuncia contra servidores públicos \(https://www.gob.mx/tramites/ficha/presentacion-de-quejas-y-denuncias-en-la-sfp/SFP54\)](https://www.gob.mx/tramites/ficha/presentacion-de-quejas-y-denuncias-en-la-sfp/SFP54)

Mantente informado. Suscríbete.

usuario@ejemplo.com



Síguenos en

<https://www.facebook.com/gobmx> <https://twitter.com/gobmx>

NÚMERO DE FIANZA	FECHA DE EXPEDICIÓN	MONTO DE FIANZA	MONTO DE MOVIMIENTO
BKY-0009-0008528	25/05/2018	50,000.00	50,000.00

BERKLEY INTERNATIONAL FIANZAS MÉXICO, S.A. DE C.V. en el ejercicio de la autorización que le fue otorgada por la S.H.C.P. y de conformidad con lo dispuesto en la Ley de Instituciones de seguros y de fianzas se constituye fiadora hasta por la suma de: \$ 50,000.00 (**CINCUENTA MIL PESOS 00/100 MN**)

A FAVOR DEL MUNICIPIO DE IXTLAHUACÁN DE LOS MEMBRILLOS, JALISCO, CON DOMICILIO EN JARDIN NUMERO 2, COLONIA CENTRO, IXTLAHUACAN DE LOS MEMBRILLOS, JALISCO.
 PARA GARANTIZAR POR: EDGAR AUGUSTO LEOBARDO GARCIA GUERRERO, CON DOMICILIO EN PEDRO MORENO NO.51, COLONIA LA HUERTA, C.P.46600, MUNICIPIO DE AMECA, JALISCO EL FIEL Y EXACTO CUMPLIMIENTO DE TODAS Y CADA UNA DE SUS OBLIGACIONES A SU CARGO DERIVADO DEL CONTRATO NO. OP-OD-RMUNICIPAL-009-18 DE FECHA 25 DE MAYO DE 2018, ASÍ COMO LA CORRECTA EJECUCIÓN Y OPORTUNA ENTREGA DE LOS TRABAJOS DERIVADOS DEL CONTRATO AQUÍ MENCIONADO, CELEBRADA CON EL GOBIERNO MUNICIPAL DE IXTLAHUACÁN DE LOS MEMBRILLOS, JALISCO., RELATIVO A: CONSTRUCCIÓN DE PARQUE RECREATIVO EN LA TINAJA, LOCALIDAD DE LOMAS DE ATEQUIZA, EL MUNICIPIO DE IXTLAHUACÁN DE LOS MEMBRILLOS, CON UN IMPORTE TOTAL DE \$500,000.00 (QUINIENTOS MIL PESOS 00/100 M.N.) I.V.A. INCLUIDO

- FIANZAS BERKLEY INTERNATIONAL FIANZAS MEXICO, S.A. DE C.V., EXPRESAMENTE DECLARA:
- A) QUE LA FIANZA SE OTORGA PARA GARANTIZAR POR EDGAR AUGUSTO LEOBARDO GARCIA GUERRERO, EL FIEL Y EXACTO CUMPLIMIENTO DEL CONTRATO DE OBRA A PRECIOS UNITARIOS Y TIEMPO DETERMINADO SEGÚN LA ASIGNACIÓN DE OBRA, ASÍ COMO LA FIANZA CORRESPONDIENTE PARA GARANTIZAR LOS VICIOS OCULTOS POSTERIORES A LA ENTREGA DE LA OBRA.
 - B) ESTA FIANZA GARANTIZA LA EJECUCIÓN TOTAL DE LAS OBRAS MATERIA DEL CONTRATO, AUN CUANDO PARTE DE ELLAS SE SUBCONTRATEN DE ACUERDO CON LAS ESTIPULACIONES ESTABLECIDAS EN EL MISMO.
 - C) PARA CANCELAR LA FIANZA SERA REQUISITO INDISPENSABLE LA AUTORIZACIÓN EXPRESA Y POR ESCRITO DEL MUNICIPIO DE IXTLAHUACÁN DE LOS MEMBRILLOS, JALISCO.
 - D) BERKLEY INTERNATIONAL FIANZAS MEXICO, S.A. DE C.V., SE SOMETE EXPRESAMENTE A LOS TRIBUNALES JUDICIALES DEL ESTADO DE JALISCO Y AL PROCEDIMIENTO DE EJECUCIÓN ESTABLECIDO EN LOS ARTÍCULOS 282 Y 178 DE LA LEY FEDERAL DE INSTITUCIONES DE FIANZAS EN VIGOR
 - E) EN CASO DE SUBSTANCIACIÓN DE JUICIOS O RECURSOS, LA FIANZA PERMANECERÁ EN VIGOR HASTA LA RESOLUCIÓN DEFINITIVA. FIN DE TEXTO.

LUGAR Y FECHA DE EMISION: GUADALAJARA, JAL. A 25 DE MAYO DE 2018

LÍNEA DE VALIDACIÓN: LÍNEA DE VALIDACIÓN: B00085280000K1218700001Y



HIRAM GARCIA

DIRECTOR COMERCIAL

SELLO DIGITAL: 8dKs5luVGL7v+UN
 +FeYds7LQ7IVKbK8dsiLbYSeKk3I0ha0FPIYVgblXj6jC8ARbcOc7+86LAAetllxg3uOS4ygeDPoVplaWNLs9PIDBD6mi
 8NpWlHApJXCeRAEVsAXhPwYkWhg0Ga8SZGJrVWT+Lp8AjcWKQZ+ePFuVn0jSA=

De conformidad con lo establecido dentro del artículo 214 de la Ley de Instituciones de Seguros y de Fianzas, la afianzadora podrá utilizar medios electrónicos para pactar operaciones y prestación de servicios de la misma y el uso de los medios de identificación que se establezcan conforme a lo previsto por este artículo, en sustitución de la firma autógrafa producirá los mismos efectos que las leyes otorgan a los documentos correspondientes y, en consecuencia, tendrán el mismo valor probatorio.

BUENA CALIDAD Y VICIOS OCULTOS OBRA

CNSF-F0025-0064-2017

NÚMERO DE FIANZA	FECHA DE EXPEDICIÓN	MONTO DE FIANZA	MONTO DE MOVIMIENTO
BKY-0009-0008529	25/05/2018	50,000.00	50,000.00

BERKLEY INTERNATIONAL FIANZAS MÉXICO, S.A. DE C.V. en el ejercicio de la autorización que le fue otorgada por la S.H.C.P. y de conformidad con lo dispuesto en la Ley de Instituciones de seguros y de fianzas se constituye fiadora hasta por la suma de: \$ 50,000.00 (**CINCUENTA MIL PESOS 00/100 MN**)

A FAVOR DE EL H. AYUNTAMIENTO DE IXTLAHUACÁN DE LOS MEMBRILLOS, JALISCO, CON DOMICILIO EN JARDIN NUMERO 2, COLONIA CENTRO, IXTLAHUACAN DE LOS MEMBRILLOS, JALISCO.
PARA GARANTIZAR POR: EDGAR AUGUSTO LEOBARDO GARCIA GUERRERO, CON DOMICILIO EN PEDRO MORENO NO.51, COLONIA LA HUERTA, C.P.46600, MUNICIPIO DE AMECA, JALISCO REFERENTE AL CONTRATO NO. NO. OP-OD-RMUNICIPAL-009-18 DE FECHA 25 DE MAYO DE 2018, LOS DEFECTOS QUE RESULTEN DE LA REALIZACIÓN DE LOS TRABAJOS, DE VICIOS OCULTOS O DE CUALQUIER OTRA RESPONSABILIDAD EN QUE INCURRA EL CONTRATISTA, RELATIVO A: CONSTRUCCIÓN DE PARQUE RECREATIVO EN LA TINAJA, LOCALIDAD DE LOMAS DE ATEQUIZA, EL MUNICIPIO DE IXTLAHUACAN DE LOS MEMBRILLOS, CON UN IMPORTE TOTAL DE \$500,000.00 (QUINIENTOS MIL PESOS 00/100 M.N.) I.V.A. INCLUIDO.

BERKLEY INTERNATIONAL FIANZAS MEXICO, S.A. DE C.V., EXPRESAMENTE DECLARA:

A) QUE LA FIANZA SE OTORGA PARA GARANTIZAR POR EDGAR AUGUSTO LEOBARDO GARCIA GUERRERO, LOS VICIOS OCULTOS POSTERIORES A LA ENTREGA DE LA OBRA A PARTIR DEL 17 DE JUNIO DE 2018 Y HASTA DOCE MESES DESPUES.

B) BERKLEY INTERNATIONAL FIANZAS MEXICO, S.A. DE C.V SE SOMETE EXPRESAMENTE A LOS TRIBUNALES JUDICIALES DEL ESTADO DE JALISCO Y AL PROCEDIMIENTO DE EJECUCIÓN ESTABLECIDO EN LOS ARTÍCULOS 282 Y 178 DE LA LEY DE INSTITUCIONES DE SEGUROS Y DE FIANZAS EN VIGOR

F) EN CASO DE SUBSTANCIACIÓN DE JUICIOS O RECURSOS, LA FIANZA PERMANECERÁ EN VIGOR HASTA LA RESOLUCIÓN DEFINITIVA. FIN DE TEXTO.

LUGAR Y FECHA DE EMISION: GUADALAJARA, JAL. A 17 DE JUNIO DE 2018

LINEA DE VALIDACIÓN: LINEA DE VALIDACIÓN: B00085290000K1218800001Y

HIRAM GARCIA

DIRECTOR COMERCIAL

SELLO DIGITAL: TIVPIX2J8Vh5leQ8Gd0pcQpYZGFPMVhB4Sjxb9ZLSI0896RIBHfScwH8RaJSMIQ/mow9krw8fECyN5uOaSQrBEIxyw0Y++q4LYjv2zDPV+X8Z8NVWVG573RrWtrgHbf9Dwnnfh6HD9XR0AzfP+uW3INQTNb0a+Saite3Euimg=

De conformidad con lo establecido dentro del artículo 214 de la Ley de Instituciones de Seguros y de Fianzas, la afianzadora podrá utilizar medios electrónicos para pactar operaciones y prestación de servicios de la misma y el uso de los medios de identificación que se establezcan conforme a lo previsto por este artículo, en sustitución de la firma autógrafa producirá los mismos efectos que las leyes otorgan a los documentos correspondientes y, en consecuencia, tendrán el mismo valor probatorio.

CLIENTE MUNICIPIO DE IXTLAHUACAN DE LOS MEMBRILLOS CIUDAD JALISCO, MEXICO
 DOMICILIO JARDIN 2
 COLONIA CENTRO, IXTLAHUACAN DE LOS MEMBRILLOS
 RFC MIM8501012Q8 C.P. 45850

CANTIDAD	DESCRIPCION	UNIDAD	PRECIO UNIT	IMPORTE
1	PAGO DE ESTIMACION 1 UNICA	N/A	\$ 431,034.48	\$ 431,034.48

FINIQUITO DE LA OBRA:
 CONSTRUCCION DE PARQUE
 RECREATIVO EN LA TINAJA,
 LOCALIDAD DE LOMAS DE
 ATEQUIZA, EN EL MUNICIPIO DE
 IXTLAHUACAN DE LOS MEMBRILLOS
 CONTRATO :OP-AD-RMUNICIPAL-009-18

MENOS RETENCION 5% AL MILLAR \$2,155.17

Neto a pagar \$ 497,844.82

No. De cuenta= 00465263654
 BANCOMER

SUB-TOTAL: \$ 431,034.48
 I.V.A.: \$ 68,965.52
 TOTAL: \$ 500,000.00

FECHA: 25 de mayo de 2018

Opinión del Cumplimiento de Obligaciones Fiscales

Folio: 18NA8993063
Clave de R.F.C.: GAGE880119D70
Nombre, Denominación o Razón social: EDGAR AUGUSTO LEOBARDO GARCIA GUERRERO

Estimado contribuyente:

Respuesta de opinión:

En atención a su consulta sobre el Cumplimiento de Obligaciones, se le informa lo siguiente:

En los controles electrónicos institucionales del Servicio de Administración Tributaria, se observa que en el momento en que se realiza esta revisión, se encuentra al corriente con las obligaciones relacionadas con la inscripción al Registro Federal de Contribuyentes, la presentación de declaraciones y no se registran créditos fiscales firmes a su cargo, por lo anterior se emite opinión Positiva.

La presente opinión se realiza únicamente verificando que se tengan presentadas las declaraciones, sin que sea una constancia del correcto entero de los impuestos declarados, para lo cual el SAT se reserva sus facultades de verificación previstas en el Código Fiscal de la Federación.

Revisión practicada el día 25 de mayo de 2018, a las 14:08 horas

NOTAS:

1. La presente opinión se emite considerando lo establecido en los incisos a) y b), de la regla 2.1.39. de la Resolución Miscelánea Fiscal para 2018
2. Tratándose de estímulos o subsidios, tiene una vigencia de 3 meses contada a partir del día en que se emite según lo establecido en la regla 2.1.30. y 30 días naturales a partir de su emisión para trámites diferentes al señalado, de acuerdo a la regla 2.1.39. de la Resolución Miscelánea Fiscal para 2018.
3. La opinión del cumplimiento, se genera atendiendo a la situación fiscal del contribuyente en los siguientes sentidos: POSITIVA.- Cuando el contribuyente está inscrito y al corriente en el cumplimiento de las obligaciones que se consideran en los incisos a) y b) de la regla 2.1.39. de la Resolución Miscelánea Fiscal para 2018; NEGATIVA.- Cuando el contribuyente no esté al corriente en el cumplimiento de las obligaciones que se consideran en los incisos a) y b) de la regla antes citada; NO INSCRITO.- Cuando el contribuyente no se encuentra inscrito en el RFC; INSCRITO SIN OBLIGACIONES.- Cuando el contribuyente está inscrito en el RFC pero no tiene obligaciones fiscales.
4. La opinión que se genere indicando que es Inscrito SIN OBLIGACIONES fiscales, se considera Opinión Negativa para efectos de contratación de adquisiciones, arrendamientos, servicios u obra pública.
5. Para estímulos o subsidios, la opinión que se genere indicando que es Inscrito SIN OBLIGACIONES fiscales, se tomara como Positiva cuando el monto del subsidio no rebase de 40 UMA S elevado al año, en caso contrario se considera como resultado Negativo.
6. La presente opinión se emite de conformidad con lo establecido en el artículo 32-D del Código Fiscal de la Federación, regla 2.1.39. de la Resolución Miscelánea Fiscal para 2018, no constituye respuesta favorable respecto a contribuyentes que se ubican en los supuestos de los artículos 69 y 69-B del Código Fiscal de la Federación.

Este servicio es gratuito, en el SAT nuestra misión es servirle.

Sus datos personales son incorporados y protegidos en los sistemas del SAT, de conformidad con los lineamientos de protección de Datos Personales y con las diversas disposiciones fiscales y legales sobre confidencialidad y protección de datos, a fin de ejercer las facultades conferidas a la autoridad fiscal

Si desea modificar o corregir sus datos personales, puede acudir a la Administración Desconcentrada de Servicios al Contribuyente de su preferencia y/o a través del Portal del SAT.

Cadena Original:

||GAGE880119D70|18NA8993063|25-05-2018|P||000001000007000112188||

Sello Digital:

r/dvPoMGm0Tzd9G7+wohXSLW4vC91HuLz+6GIQI/1yXK8jbmtY1f/A+3ZJwFgSbBlj28VDIvCwGkt0vpRWonkj0GMT
0osVOHtISAR119G04v2zrKD6X/yL3QxcgHh9ccQ7I0nF+QoyK87vnItpnfti91eByQKAQ401ZfCGexwCc=



Opinión del Cumplimiento de Obligaciones en materia de Seguridad Social

Folio: 1525800290325183136794
Clave de R.F.C.: GAGE880119D70
Nombre, Denominación o Razón Social: EDGAR AUGUSTO LEOBARDO GARCIA GUERRERO

Estimado Patrón:

Respuesta de opinión:

En atención a su consulta sobre el Cumplimiento de Obligaciones, se le informa lo siguiente:

En los controles electrónicos del Instituto Mexicano del Seguro Social, se observa que en el momento en que se realiza esta revisión, se encuentra al corriente con las obligaciones de pago de aportaciones Seguridad Social, toda vez que no se registran créditos fiscales firmes a su cargo, por lo anterior se emite opinión **Positiva**.

La presente opinión se realiza únicamente verificando que no existan créditos fiscales firmes a su cargo, sin que sea una constancia del correcto entero de las aportaciones de Seguridad Social, para lo cual el IMSS se reserva sus facultades de verificación previstas en la Ley del Seguro Social y el Código Fiscal de la Federación.

Revisión practicada el día **08 de mayo de 2018**, a las **12:24** horas.

Esta carta opinión de cumplimiento de obligaciones tiene una vigencia hasta el **07 de junio de 2018**.

Usted tiene registrado(s) 1 trabajador(es) activo(s) ante el IMSS.

NOTAS:

- La presente opinión se emite considerando lo establecido en los incisos a) y b), del Acuerdo de fecha 10 de diciembre de 2014 emitido por el H. Consejo Técnico del Instituto Mexicano del Seguro Social.
- Tiene una vigencia de 30 días naturales a partir de su emisión, de conformidad con el Acuerdo de fecha 10 de diciembre de 2014 emitido por el H. Consejo Técnico del Instituto Mexicano del Seguro Social.
- La opinión del cumplimiento, se genera atendiendo a la situación fiscal del patrón en los siguientes sentidos: POSITIVA - Cuando el patrón está inscrito y al corriente en el cumplimiento de las obligaciones que se consideran en los incisos a) y b) del Acuerdo de fecha 10 de diciembre de 2014 emitido por el H. Consejo Técnico del Instituto Mexicano del Seguro Social; NEGATIVA - Cuando el patrón no esté al corriente en el cumplimiento de las obligaciones que se consideran en los incisos a) y b) del Acuerdo antes citado.
- La presente opinión se emite de conformidad con lo establecido en el artículo 32-D del Código Fiscal de la Federación y del Acuerdo ACDO.SA1.HCT.101214/281.P.DIR de fecha 10 de diciembre de 2014 emitido por el H. Consejo Técnico del Instituto Mexicano del Seguro Social.

Este servicio es gratuito.

El IMSS es el instrumento básico de seguridad social para todos los trabajadores y sus familias.

Sus datos personales son incorporados y protegidos en los sistemas del IMSS, de conformidad con los Lineamientos de Protección de Datos Personales y con las diversas disposiciones fiscales y legales sobre confidencialidad y protección de datos, a fin de ejercer las facultades conferidas a la autoridad fiscal.

Si desea modificar o corregir sus datos personales, puede acudir a la Subdelegación competente.



Cadena Original: |||Invoicante:portalimssdigital|Tramite:Carta de No Adeudo Art. 32D|Fecha:08 de mayo 2018, 12:24:50|Folio:1525800290325183136794|RFC:GAGE880119D70|Nombre o Razón Social:EDGAR AUGUSTO LEOBARDO GARCIA GUERRERO|CURP:GAGE880119JUCRRD06|Opinion:POSITIVA|FechaInicioVigencia:08 de mayo 2018, 12:24:50|FechaFinVigencia:07 de junio 2018, 12:24:50||
Sello digital: VHM+5A#844LSLCUGUaa5CC0pxYGHsDajVWFa0PHpq+y4KGKuQmbSPM/rO+VsvNtd27VQ6iyJKQOmbgsqf8pSMFLyAHWZdz5KVsfil9ISfqcilhR/yLn+EBYMQZFntaMdt sOXE4zwWwaxwpx3i+FY/PVcbHZdA/70BFRA1uh4QlqlyEnazbkPedDvWe2qJbSLitOQDRClJaCmrv8Sq1uWkVzRqsu60hmo5kllDvgVRJcEm0gSmt8Acu3qMhqeAoeGOMx9b cI3yRjwFxbuEyoQBjrsn9ytSTFyykQRDLXAKPUtzGXMYz/DqXalkiNDD0dFXWH14g==
Secuencia Notarial: b959ee13-6ae4-499c-a09b-d80036439c9b
Número de Serie: 00000000000000000001



ARQ. EDGAR AUGUSTO LEOBARDO GARCIA GUERRERO
PROYECTOS, CONSTRUCCION Y SUPERVISION

PEDRO MORENO No. 51, COLONIA LA HUERTA, C.P. 46600, MUNICIPIO DE AMECA, JALISCO
 RFC: GAGE880119D70.

FECHA: 28-may-18

Obra: CONSTRUCCION DE PARQUE RECREATIVO EN LA TINAJA, LOCALIDAD DE LOMAS DE ATEQUIZA, EN EL MUNICIPIO DE IXTLAHUACAN DE LOS MEMBRILLOS

Contrato: OP-OD-RMUNICIPAL-009-18

Localidad: BUENAVISTA

Municipio: IXTLAHUACAN DE LOS MEMBRILLOS

Fecha de Inicio: 26-may-18

fecha termino: 16-jun-18

Estimación No: Unica Finiquito

Periodo: 26-may-18 Al: 28-may-18

Resumen de Documento		
+ Importe de la Estimación	431,034.48	
+ Aditiva	-	-
- Deductiva	-	-
+ IVA: 16%	68,965.52	500,000.00
- Amortización	-	500,000.00
Total	500,000.00	500,000.00



Avance	
Fecha Inicial:	26-may-18
Financiero:	100.00%
Fisico %	100.00%
Fecha:	28-may-18

Techo Financiero	Importe	Acumulado	Importe
Presupuesto Base	500,000.00	Esta Estimación	500,000.00
Convenio Adicional	-	Acumulado Anterior	-
Suma Escalatorias	-	Acumulado Actual	500,000.00
Total	500,000.00	Saldo	-

Anticipo	
Anticipo	
Amort. Del acumulado	
Esta amortización	-
Total Amortizado	-

Detalle	Estatal	FEDERAL	Municipio
Importe		431,034.48	
Escalatoria		-	
IVA		68,965.52	
Total a Facturar		500,000.00	
2 al millar inst. capacitación CMC			
Retencion del 5 al millar		2,155.17	
Total a Pagar		497,844.83	

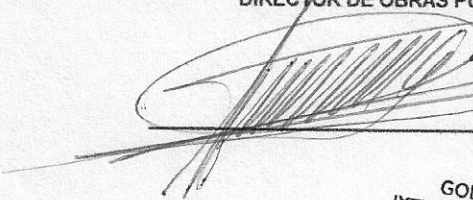
Sumas
431,034.48
-
68,965.52
500,000.00
-
2,155.17
497,844.83

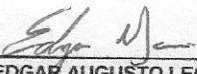
<p>SUPERVISOR DE OBRAS PUBLICAS</p> 	<p>DIRECTOR DE OBRAS PÚBLICAS</p>  
<p>EMPRESA</p>  <p>ARQ. EDGAR AUGUSTO LEOBARDO GARCIA GUERRERO</p>	<p>GOBIERNO MUNICIPAL DE IXTLAHUACÁN DE LOS MEMBRILLOS 2015 - 2018 DIRECCIÓN DE PLANEACIÓN DESARROLLO SUSTENTABLE Y OBRAS PÚBLICAS</p>

RESUMEN DE ESTIMACION POR OBRA

H. AYUNTAMIENTO DE IXTLAHUACAN DE LOS MEMBRILLOS, JALISCO OBRA: CONSTRUCCION DE PARQUE RECREATIVO EN LA TINAJA, LOCALIDAD DE LOMAS DE ATEQUIZA, EN EL MUNICIPIO DE IXTLAHUACAN DE LOS MEMBRILLOS



DIRECCION DE PLANEACION, DESARROLLO SUSTENTABLE Y OBRAS PUBLICAS
 ESTIMACION: UNICA Y FINIQUITO MUNICIPIO: IXTLAHUACAN DE LOS MEMBRILLOS
 PERIODO DE TRABAJO DEL: 28/05/2018 AL: 28/05/2018

CLAVE	CONCEPTOS	U	CANTIDADES		PRECIO UNITARIO	IMPORTE		ESTIMACION	SALDO	
			PRESUP. BASE	ESTIM. ACUM.		PRESUP. BASE	ESTIM. ACUM.			
	PARQUE RECREATIVO									
GYM-01	Trazo y nivelación en terreno plano, estableciendo ejes de referencia y bancos de nivel, incluye: materiales, mano de obra, equipo, herramienta y todo lo necesario para su correcta ejecución.	M2	1250.00		\$	9.06	\$	11,325.00	\$	11,325.00
GYM-02	Instalación y recuperación del adoquin de otras obras cama de nivel, incluye: acarreo, mano de obra y herramienta.	M3	262.50		\$	92.16	\$	24,192.00	\$	24,192.00
GYM-07	guarnición de 12 cm x 25 de altura, regleado acabado a vuelta de plana, concreto hecho en obra de f'c= 200 kg/cm2, corte a cada 3 metros incluye: material, mano de obra, herramienta, colado vibrado, pruebas de laboratorio.	M2	400.00		\$	141.13	\$	56,452.00	\$	56,452.00
GYM-09	Suministro y colocación de juego infantil (COLUMPIO TRIPLE), el concepto incluye: acarreo de material, equipo, herramienta y mano de obra.	PZA	2.00		\$	19,140.05	\$	38,280.10	\$	38,280.10
GYM-10	Suministro y colocación de juego infantil (SUBE Y BAJE EN FORMA DE V), con asiento amortiguante para mayor diversión (5 a 10 años), el concepto incluye: acarreo de material, equipo, herramienta y mano de obra.	PZA	1.00		\$	13,140.05	\$	13,140.05	\$	13,140.05
GYM-11	Suministro y colocación de juego infantil (RESBALADILLA), el concepto incluye: acarreo de material, equipo, herramienta y mano de obra.	PZA	2.00		\$	13,140.05	\$	26,280.10	\$	26,280.10
GYM-12	Suministro y colocación de BANCA , el concepto incluye: acarreo de material, equipo, herramienta y mano de obra.	PZA	4.00		\$	7,140.05	\$	28,560.20	\$	28,560.20
GYM-13	Suministro y colocación de aparato para hacer ejercicio (BANCO PARA ABDOMINALES DOBLE), el concepto incluye: acarreo de material, equipo, herramienta y mano de obra.	PZA	1.00		\$	22,299.34	\$	22,299.34	\$	22,299.34
GYM-14	Suministro y colocación de aparato para hacer ejercicio (SILLA CON PEDAL), el concepto incluye: acarreo de material, equipo, herramienta y mano de obra.	PZA	1.00		\$	23,940.05	\$	23,940.05	\$	23,940.05
GYM-15	Suministro y colocación de aparato para hacer ejercicio (EJERCITADOR DOBLE PARA BRAZO), el concepto incluye: acarreo de material, equipo, herramienta y mano de obra.	PZA	2.00		\$	25,140.05	\$	50,280.10	\$	50,280.10
GYM-17	Suministro y colocación de ARBOL o similar de 2.00 mts. de altura incluye material, herramienta y mano de obra para su completa ejecución.	PZA	21.00		\$	1,075.49	\$	22,585.29	\$	22,585.29
GYM-18	Suministro y Colocación de Luminaria kit Solar Integral KSI-30W de 30 W, con una intensidad luminosa nominal de 3000 - 300 lumen y un ángulo de iluminación de 120 x 90°, panel solar monocristalino de 65 w, baterías selladas de iones litio, el concepto incluye: suministro y acarreo de materiales al sitio de su utilización, poste conico circular estandar de 5.00 mt. equipo, herramienta y mano de obra.	PZA	5.00		\$	22,740.05	\$	113,700.25	\$	113,700.25
Subtotal esta Hoja									431,034.48	431,034.48
Acumulado:									431,034.48	431,034.48



ARG. EDGAR A.L. GARCIA GUERRERO

SUPERVISOR DE OBRA

GENERADOR DE OBRA



CONTRATO: CP-QD-RMUNICIPAL-009-18

CONSTRUCCION DE PARQUE RECREATIVO EN LA TINAJA, LOCALIDAD DE LOMAS DE ATEQUIZA, EN EL MUNICIPIO DE IXTLAHUACAN DE LOS MEMBRILLOS

ESTIMACION NO.: UNICA FINIQUITO

PERIODO: DEL 26/05/2018 AL 28/05/2018

DEPENDENCIA: OBRAS PUBLICAS

CONCEPTO

VOLUMEN

CLAVE	DESCRIPCION	CADENAMIENTO				DIMENSIONES			
		TRAMO	LARGO	ALTO PR	ANCHO	PIEZAS	TOTAL		
P-01	Trazo y nivelación en terreno plano, estableciendo ejes de referencia y bancos de nivel, incluye: materiales, mano de obra, equipo, herramienta y todo lo necesario para su correcta ejecución.	AREA TOTAL	50.000	25			1,250.00		
		TOTAL				M2	1,250.00		

CROQUIS

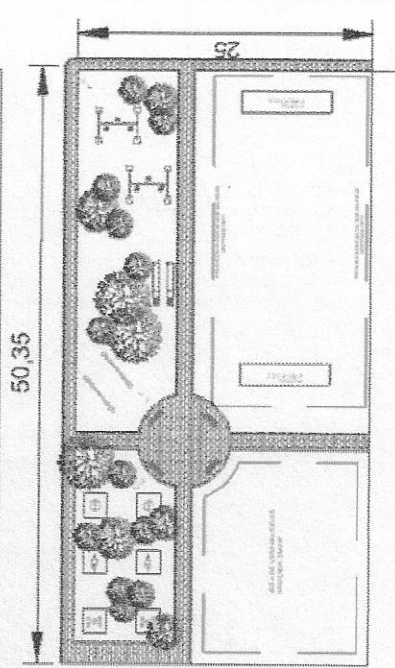

GOBIERNO MUNICIPAL DE
IXTLAHUACÁN DE LOS MEMBRILLOS
2015 - 2018
DIRECCIÓN DE PLANEACIÓN
DESARROLLO SUSTENTABLE
Y OBRAS PÚBLICAS

Edg

ARQ. EDGAR A. L. GARCIA GUERRERO

7

[Signature]

SUPERVISOR DE

GENERADOR DE OBRA

GAGRO
ASESORIA Y CONSTRUCCIÓN

CONTRATO: OP-OD-RMUNICIPAL-009-18

ESTIMACION NO.: UNICA FINIQUITO

PERIODO: DEL 26/05/2018 AL 28/05/2018

CONSTRUCCION DE PARQUE RECREATIVO EN LA TINAJA, LOCALIDAD DE LOMAS DE ATEQUIZA, EN EL MUNICIPIO DE IXTLAHUACAN DE LOS MEMBRILLOS

DEPENDENCIA: OBRAS PUBLICAS

CONCEPTO		VOLUMEN						
CLAVE	DESCRIPCION	CADENAMIENTO		DIMENSIONES				
		TRAMO	LARGO	ANCHO	CAJON	ANCHO	PZAS	TOTAL
P-02	Instalacion y recuperacion del adoquin de otras obras cama de jal incluye: acarreo, mano de obra y herramienta	ANDADOR	175.000	1.5				262.50
							TOTAL M2	262.50

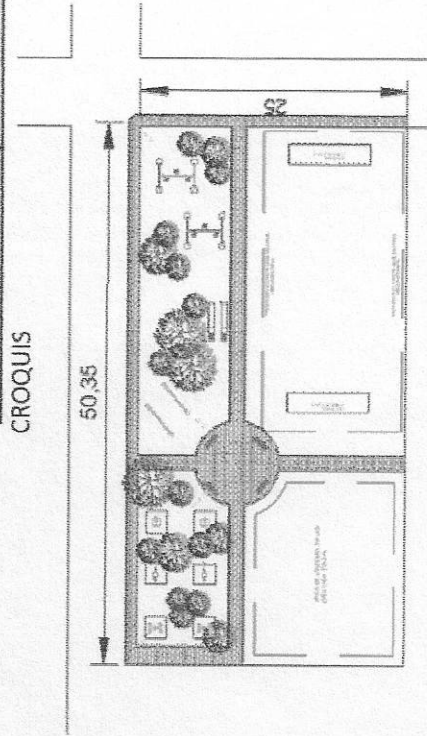

GOBIERNO MUNICIPAL DE
IXTLAHUACÁN DE LOS MEMBRILLOS
PERIODO: 2015 - 2018
DIRECCION DE PLANEACION
Y OBRAS PUBLICAS

a

E.O.

[Signature]

ARQ. EDGAR A. L. GARCIA GUERRERO

SUPERVISOR DE

GENERADOR DE OBRA

	CONTRATO: CP-OD-RMUNICIPAL-009-18 ESTIMACION NO.: UNICA FINIQUITO PERIODO: DEL 26/05/2018 AL 28/05/2018
DEPENDENCIA: OBRAS PUBLICAS	CONSTRUCCION DE PARQUE RECREATIVO EN LA TINAJA, LOCALIDAD DE LOMAS DE ATEQUIZA, EN EL MUNICIPIO DE IXTLAHUACAN DE LOS MEMBRILLOS

CONCEPTO		VOLUMEN		DIMENSIONES	
CLAVE	DESCRIPCION	TRAMO	LARGO	LADOS	TOTAL
P-03	guarnicion de 12 cm x 25 de altura, regleado acabado a vuelta de plana, concreto hecho en obra de f'c= 200 kg/cm2, corte a cada 3 metros Incluye: material, mano de obra, herramienta, colado vibrado, pruebas de laboratorio.	ANDADOR HACIA CALLE	175.000 50.000	2 1	350.00 50.00
		CROQUIS		TOTAL M2	400.00

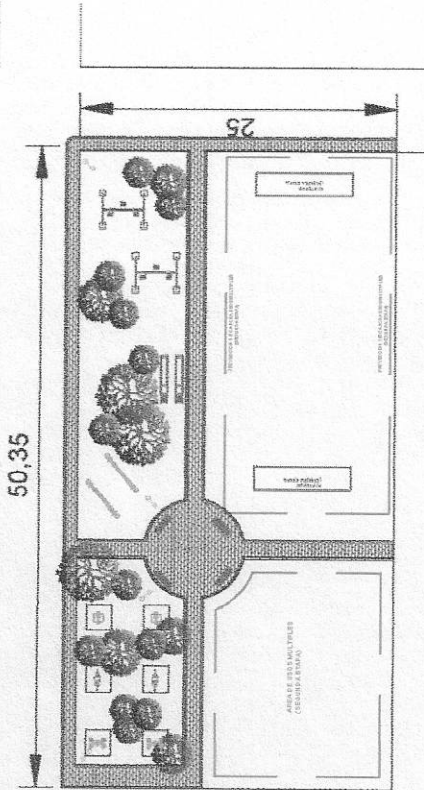

GOBIERNO MUNICIPAL DE
 IXTLAHUACAN DE LOS MEMBRILLOS
 2015 - 2018
 DIRECCION DE PLANEACION
 Y OBRAS PUBLICAS

[Handwritten Signature]

ARQ. EDGAR A. L. GARCIA GUERRERO

SUPERVISOR DE

GENERADOR DE OBRA

	CONTRATO: CP-OD-RMUNICIPAL-009-18 ESTIMACION NO.: UNICA FINIQUITO
DEPENDENCIA: OBRAS PUBLICAS	PERIODO: DEL 26/05/2018 AL 28/05/2018

CONSTRUCCION DE PARQUE RECREATIVO EN LA TINAJA,
LOCALIDAD DE LOMAS DE ATEQUIZA, EN EL MUNICIPIO DE
IXTLAHUACAN DE LOS MEMBRILLOS

CONCEPTO		VOLUMEN					DIMENSIONES	
CLAVE	DESCRIPCION	CADENAMIENTO	LARGO	ALTO	ANCHO	PZAS	(-)JANCHO REG.	TOTAL
P-04	Suministro y colocacion de juego infantil (COLUMPIO TRIPLE), el concepto incluye: acarreo de material, equipo, herramienta y mano de obra.	AREA DE NIÑOS						2.00
							TOTAL PZA	2.00

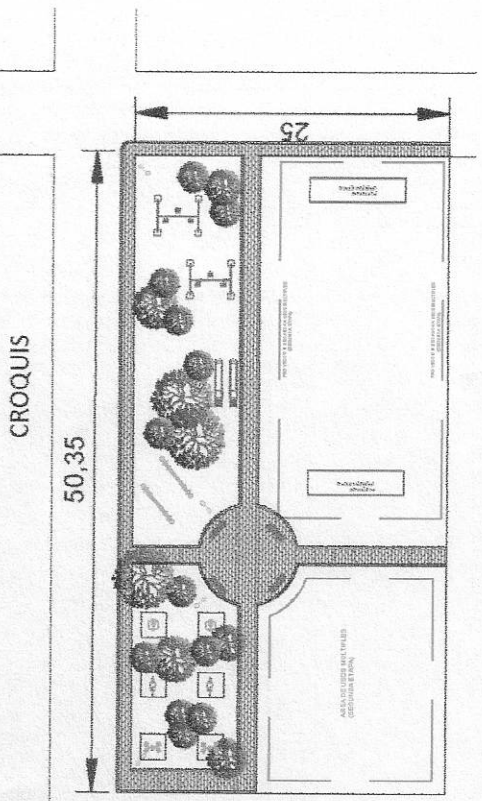

GOBIERNO MUNICIPAL DE
 IXTLAHUACAN DE LOS MEMBRILLOS
 DIRECCION DE PLANEACION
 Y OBRAS PUBLICAS

 ARQ. EDGAR A. L. GARCIA GUERRERO



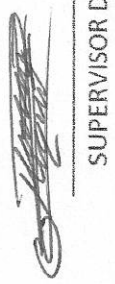

 SUPERVISOR DE

GENERADOR DE OBRA

	CONTRATO: OP-OD-RMUNICIPAL-009-18 ESTIMACION NO.: UNICA FINIQUITO
CONSTRUCCION DE PARQUE RECREATIVO EN LA TINAJA, LOCALIDAD DE LOMAS DE ATEQUIZA, EN EL MUNICIPIO DE IXTLAHUACAN DE LOS MEMBRILLOS	PERIODO: DEL 26/05/2018 AL 28/05/2018

DEPENDENCIA: OBRAS PUBLICAS		VOLUMEN			
CONCEPTO	DESCRIPCION	CADERNAMIENTO	DIMENSIONES		
CLAVE		TRAMO	LARGO	ANCHO DE REG.	TOTAL
P-05	suministro y colocación de juego infantil (SUBE Y BAJE EN FORMA DE V), con asiento amortiguante para mayor diversion (5 a 10 años), el concepto incluye: acarreo de material, equipo, herramienta y mano de obra	AREA DE NIÑOS			1.00
TOTAL				PZA	1.00

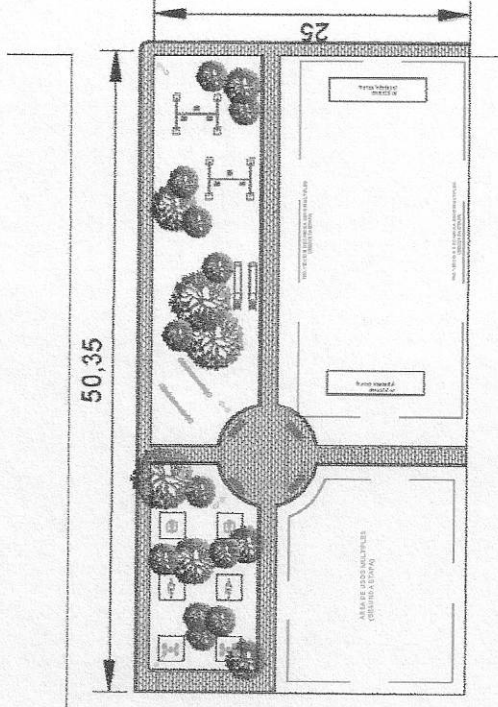
CROQUIS



GOBIERNO MUNICIPAL DE
 IXTLAHUACÁN DE LOS MEMBRILLOS
 2015 - 2018
 DIRECCIÓN DE PLANEACIÓN
 DESARROLLO SUSTENTABLE
 Y OBRAS PUBLICAS

Edgar A. L. Garcia Guerrero

ARQ. EDGAR A. L. GARCIA GUERRERO

[Signature]

SUPERVISOR DE

GENERADOR DE OBRA

GAGRO <small>ASESORIA Y CONSTRUCCIÓN</small>	CONTRATO: OP-OD-RMUNICIPAL-009-18
DEPENDENCIA: OBRAS PUBLICAS	ESTIMACION NO.: UNICA FINIQUITO
CONCEPTO	PERIODO: DEL 26/05/2018 AL 28/05/2018

CONSTRUCCION DE PARQUE RECREATIVO EN LA TINAJA, LOCALIDAD DE LOMAS DE ATEQUIZA, EN EL MUNICIPIO DE IXTLAHUACAN DE LOS MEMBRILLOS

CLAVE	DESCRIPCION	DIMENSIONES				PZAS	(-)JANCHO REG.	TOTAL
		TRAMO	LARGO	ALTO	ANCHO			
P-06	Suministro y colocacion de juego infantil (RESBALADILLA), el concepto incluye: acarreos de material, equipo, herramienta y mano de obra.	AREA DE NIÑOS						2.00
TOTAL PZA								2.00

CROQUIS

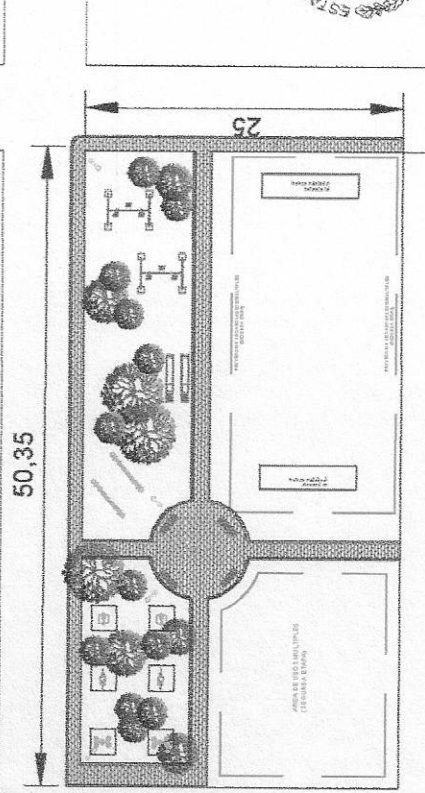

GOBIERNO MUNICIPAL DE
IXTLAHUACÁN DE LOS MEMBRILLOS
PERIODO 2015 - 2018
DIRECCION DE PLANEACION
Y OBRAS PUBLICAS

A

E

ARQ. EDGAR A. L. GARCIA GUERRERO

S

SUPERVISOR DE

GENERADOR DE OBRA

GAGRO <small>ASESORIA Y CONSTRUCCION</small>	CONTRATO: OP-OD-RMUNICIPAL-009-18
CONSTRUCCION DE PARQUE RECREATIVO EN LA TINAJA, LOCALIDAD DE LOMAS DE ATEQUIZA, EN EL MUNICIPIO DE IXTLAHUACAN DE LOS MEMBRILLOS	
ESTIMACION NO.: UNICA FINIQUITO	

DEPENDENCIA: OBRAS PUBLICAS PERIODO: DEL 26/05/2018 AL 28/05/2018

CLAVE	DESCRIPCION	VOLUMEN			TOTAL
		CADENAMIENTO	PZAS	DIMENSIONES	
P-07	Suministro y colocacion de BANCA , el concepto incluye: acarreo de material, equipo, herramienta y mano de obra.	ANDADOR CENTRAL			4.00
		TOTAL			4.00

CROQUIS

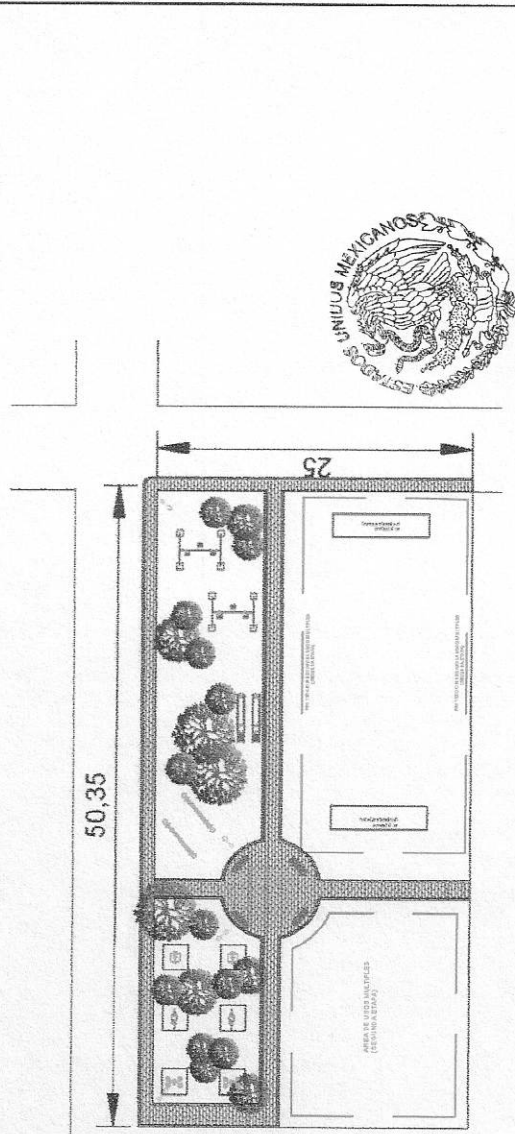

GÓBIERNO MUNICIPAL DE
IXTLAHUACÁN DE LOS MEMBRILLOS
2015 - 2018
DIRECCIÓN DE PLANEACIÓN
DESARROLLO SUSTENTABLE
Y OBRAS PÚBLICAS

EJ

ARQ. EDGAR A. L. GARCIA GUERRERO

[Handwritten mark]

[Signature]

SUPERVISOR DE

GENERADOR DE OBRA

GAGRO <small>ASESORIA Y CONSTRUCCION</small>	CONTRATO: OP-OD-RMUNICIPAL-009-18
DEPENDENCIA: OBRAS PUBLICAS	CONSTRUCCION DE PARQUE RECREATIVO EN LA TINAJA, LOCALIDAD DE LOMAS DE ATEQUIZA, EN EL MUNICIPIO DE IXTLAHUACAN DE LOS MEMBRILLOS
CONCEPTO	ESTIMACION NO.: UNICA FINIQUITO
CONCEPTO	PERIODO: DEL 26/05/2018 AL 28/05/2018

CLAVE	DESCRIPCION	DIMENSIONES				TOTAL
		CALLE	PZA	TRAMO	ANCHO 2	
P-08	Suministro y colocación de aparato para hacer ejercicio (BANCO PARA ABDOMINALES DOBLE), el concepto incluye: acarreos de material, equipo, herramienta y mano de obra.					1.00
TOTAL						1.00

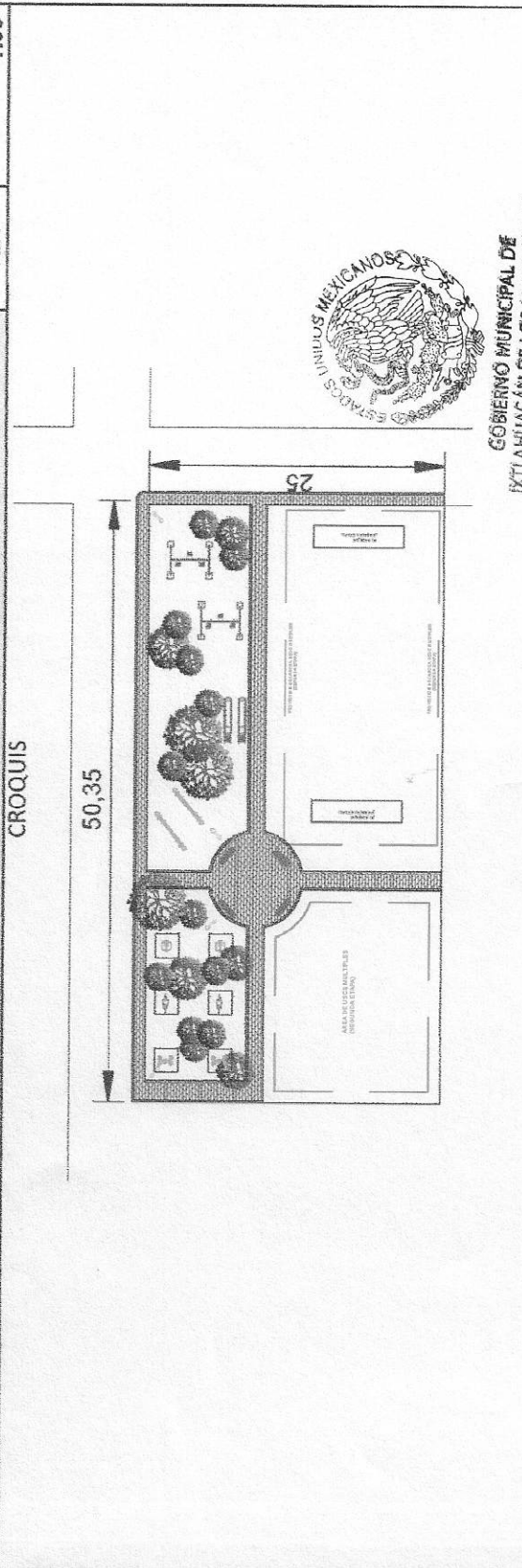

GOBIERNO MUNICIPAL DE
IXTLAHUACAN DE LOS MEMBRILLOS
2015 - 2018
DIRECCION DE PLANEACION
Y OBRAS PUBLICAS

E. L.

ARO. EDGAR A. L. GARCIA GUERRERO

[Handwritten signature]

[Handwritten signature]
SUPERVISOR DE

GENERADOR DE OBRA

CONTRATO: OP-OD-RMUNICIPAL-009-18
ESTIMACION NO.: UNICA FINIQUITO

DEPENDENCIA: OBRAS PUBLICAS
PERIODO: DEL 26/05/2018 AL 28/05/2018

CONCEPTO		DIMENSIONES				VOLUMEN	
CLAVE	DESCRIPCION	CALLE	TRAMO	PZA	ANCHO 2	VOLUMEN	TOTAL
P-09	Suministro y colocación de aparato para hacer ejercicio (SILLA CON PEDAL), el concepto incluye: acarreos de material, equipo, herramienta y mano de obra.	GYM					1.00
TOTAL						PZA	1.00

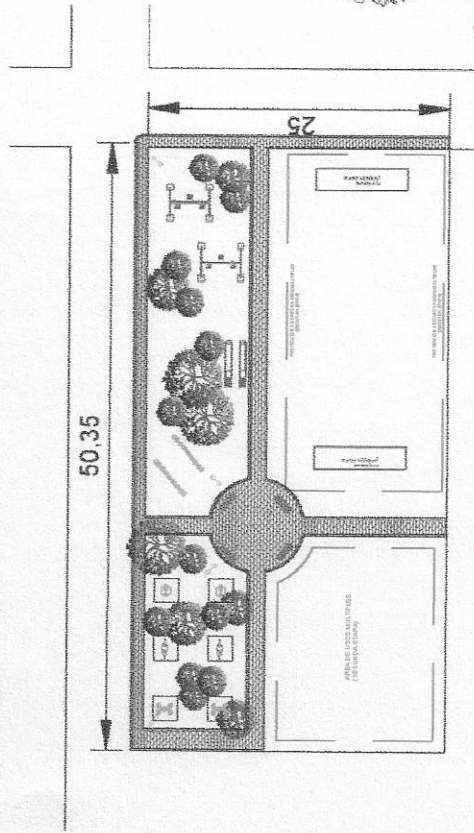

GOBIERNO MUNICIPAL DE
IXTLAHUACÁN DE LOS MEMBRILLOS
2015 - 2018
DIRECCIÓN DE PLANEACIÓN
DESARROLLO SUSTENTABLE
Y OBRAS PÚBLICAS

(Handwritten signature)

(Handwritten signature)

ARQ. EDGAR A. L. GARCIA GUERRERO

 SUPERVISOR DE

GENERADOR DE OBRA

CONTRATO: CP-OD-RMUNICIPAL-009-18

ESTIMACION NO.: UNICA FINIQUITO

PERIODO: DEL 26/05/2018 AL 28/05/2018



DEPENDENCIA: OBRAS PUBLICAS

CONSTRUCCION DE PARQUE RECREATIVO EN LA TINAJA, LOCALIDAD DE LOMAS DE ATEQUIZA, EN EL MUNICIPIO DE IXTLAHUACAN DE LOS MEMBRILLOS

CLAVE	DESCRIPCION	CONCEPTO				DIMENSIONES				TOTAL		
		CADENAMIENTO	TRAMO	PZA	ANCHO 2	VOLUMEN	PZA	ANCHO 2	VOLUMEN			
GYM-15	Suministro y colocacion de aparato para hacer ejercicio (EJERCITADOR DOBLE PARA BRAZO) , el concepto incluye: acarreo de material, equipo, herramienta y mano de obra.	CALLE										
		GYM										2.00
TOTAL											2.00	

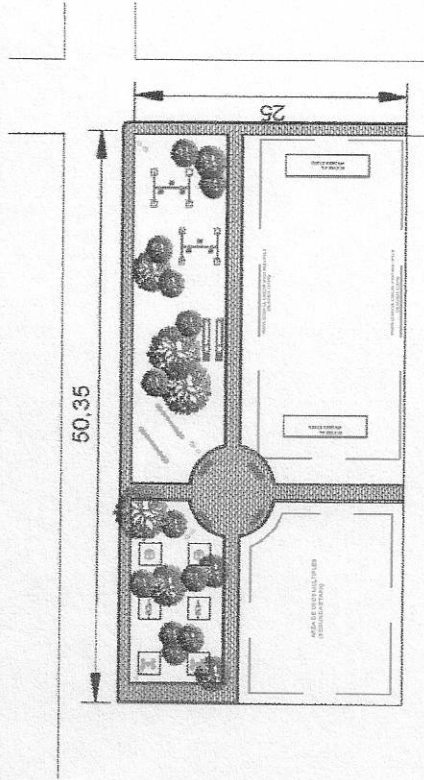

Gobierno Municipal de Ixtlahuacan de los Membrillos
 2015 - 2018
 DIRECCION DE PLANEACION
 DESARROLLO SUSTENTABLE
 Y OBRAS PUBLICAS

(Handwritten signature)

ARQ. EDGAR A. L. GARCIA GUERRERO

(Handwritten signature)

SUPERVISOR DE

GENERADOR DE OBRA

CONTRATO: OP-OD-RMUNICIPAL-009-18
ESTIMACION NO.: UNICA FINIQUITO
PERIODO: DEL 26/05/2018 AL 28/05/2018



CONSTRUCCION DE PARQUE RECREATIVO EN LA TINAJA,
 LOCALIDAD DE LOMAS DE ATEQUIZA, EN EL MUNICIPIO DE
 IXTLAHUACAN DE LOS MEMBRILLOS

DEPENDENCIA: OBRAS PUBLICAS

CLAVE	DESCRIPCION	CONCEPTO				DIMENSIONES			TOTAL
		CALLE	TRAMO	PZA	ANCHO 2	VOLUMEN	PZA	PZA	
GYM-17	Suministro y colocación de ARBOL o similar de 2.00 mts. de altura incluye: material, herramienta y mano de obra para su completa ejecución	GYM						21.00	
TOTAL									21.00

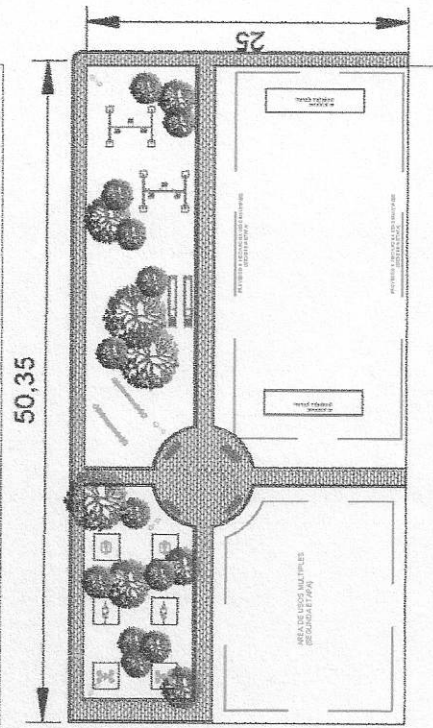

GOBIERNO MUNICIPAL DE
 IXTLAHUACÁN DE LOS MEMBRILLOS
 DIRECCIÓN DE PLANEACIÓN
 Y OBRAS PÚBLICAS

ARQ. EDGAR A. L. GARCIA GUERRERO

SUPERVISOR DE

GENERADOR DE OBRA

	CONTRATO: OP-OD-RMUNICIPAL-009-18 ESTIMACION NO.: UNICA FINIQUITO PERIODO: DEL 28/05/2018 AL 28/05/2018
DEPENDENCIA: OBRAS PUBLICAS	CONSTRUCCION DE PARQUE RECREATIVO EN LA TINAJA, LOCALIDAD DE LOMAS DE ATEQUIZA, EN EL MUNICIPIO DE IXTLAHUACAN DE LOS MEMBRILLOS

CLAVE	DESCRIPCION	CONCEPTO				DIMENSIONES			TOTAL	
		CADENAMIENTO	TRAMO	PZA	ANCHO 2	VOLUMEN	PZA	PZA		
GYM-18	Suministro y Colocacion de Luminaria kit Solar Integral (KSI)-30W de 30 W, con una intensidad luminosa nominal de 3000 - 300 lumen y un angulo de iluminacion de 120 x 90°, panel solar monocristalino de 85 w, baterias selladas de iones litio, el concepto incluye:	CALLE								
		GYM							2.00	
		ANDADOR CENTRAL							2.00	
									1.00	
TOTAL										5.00

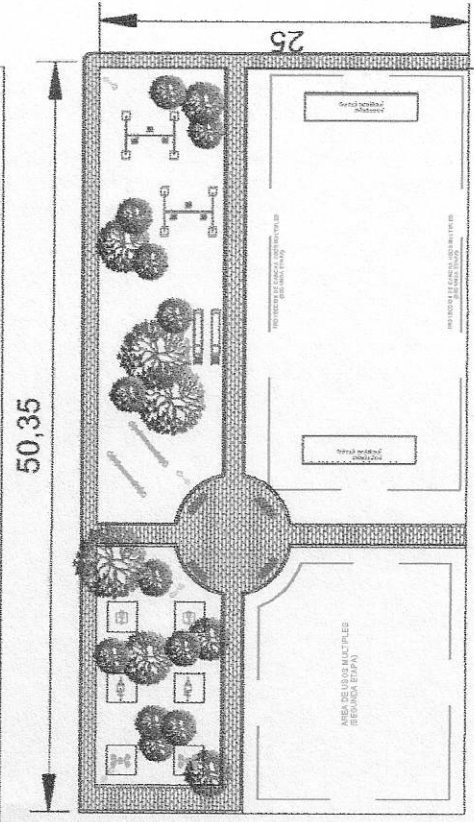

GOBIERNO MUNICIPAL DE
IXTLAHUACÁN DE LOS MEMBRILLOS
 2018 - 2018
DIRECCIÓN DE PLANEACIÓN
Y OBRAS PÚBLICAS

E.A.

ARQ. EDGAR A. L. GARCIA GUERRERO

[Signature]

SUPERVISOR DE

MEMORIA FOTOGRAFICA

CONSTRUCCION DE PARQUE RECREATIVO EN LA TINAJA, LOCALIDAD DE LOMAS DE ATEQUIZA, EN EL MUNICIPIO DE IXTLAHUACAN DE LOS MEMBRILLOS

DEPENDENCIA: OBRAS PUBLICAS

CONTRATO: OP-OD-RMUNICIPAL-009-18

ESTIMACION NO.: UNICA Y FINIQUITO

PERIODO: DEL 26/05/2018 AL 28/05/2018

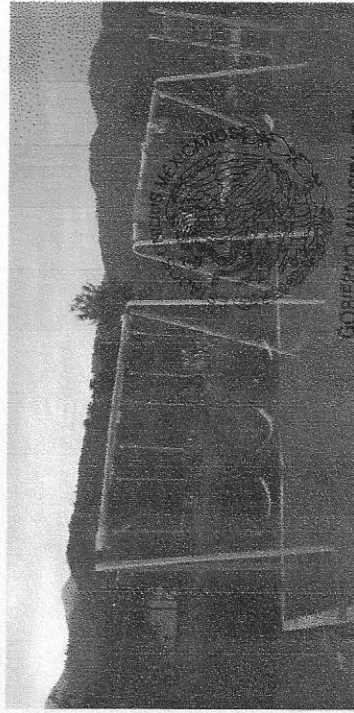
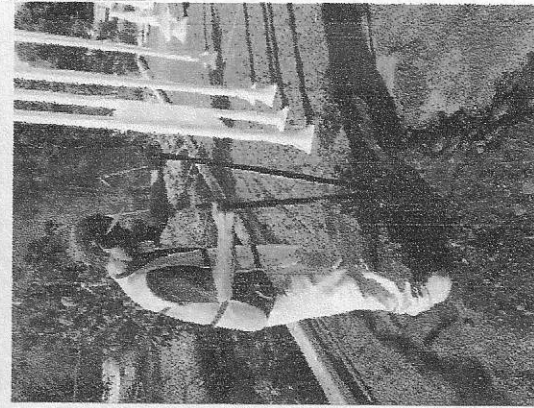
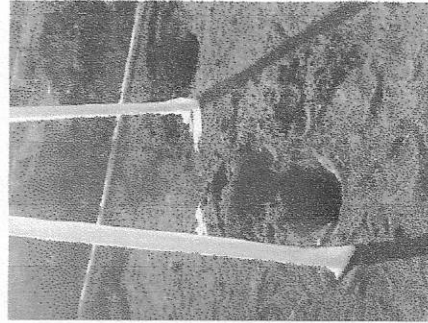
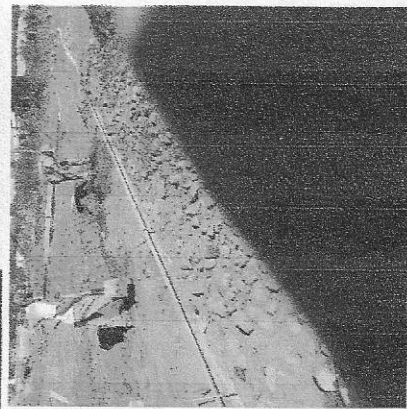

GOBIERNO MUNICIPAL DE IXTLAHUACAN DE LOS MEMBRILLOS
PERIODO 2015 - 2018
DIRECCION DE PLANEACION Y DESARROLLO SUSTENTABLE Y OBRAS PUBLICAS

ARQ. EDGAR A. L. GARCIA GUERRERO

SUPERVISOR DE

MEMORIA FOTOGRAFICA

CONSTRUCCION DE PARQUE RECREATIVO EN LA TINAJA, LOCALIDAD DE LOMAS DE ATEQUIZA, EN EL MUNICIPIO DE IXTLAHUACAN DE LOS MEMBRILLOS

DEPENDENCIA: OBRAS PUBLICAS

CONTRATO: OP-OD-RMUNICIPAL-009-18

ESTIMACION NO.: UNICA Y FINIQUITO

PERIODO: DEL 26/05/2018 AL 28/05/2018

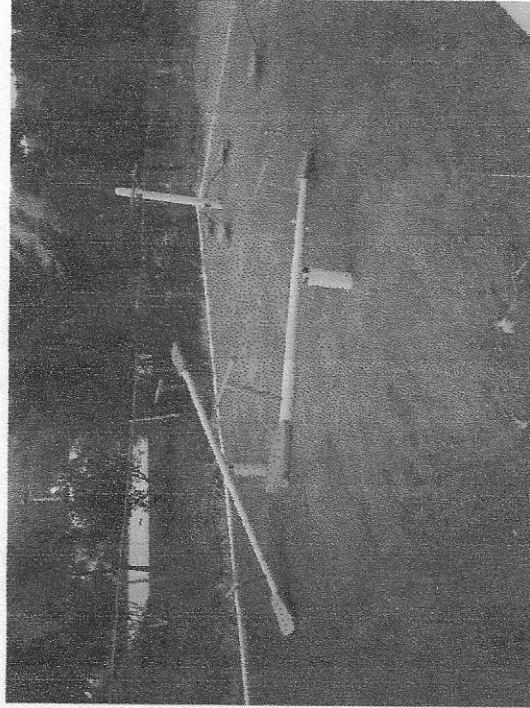
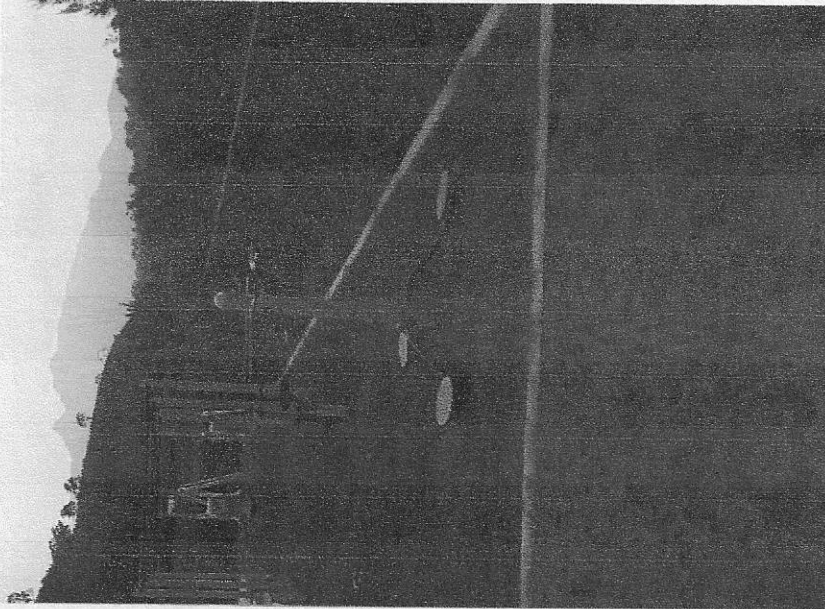

GOBIERNO MUNICIPAL DE
IXTLAHUACAN DE LOS MEMBRILLOS
DIRECCION DE PLANEACION
Y OBRAS PUBLICAS

ARQ. EDGAR A. L. GARCIA GUERRERO

SUPERVISOR DE